Gesetzliche Erbfolge in England & Wales

Ausgangslage: Der Verstorbene (Erblasser) hatte seinen letzten gewöhnlichen Aufenthalt bzw. sein Domicile in England oder Wales

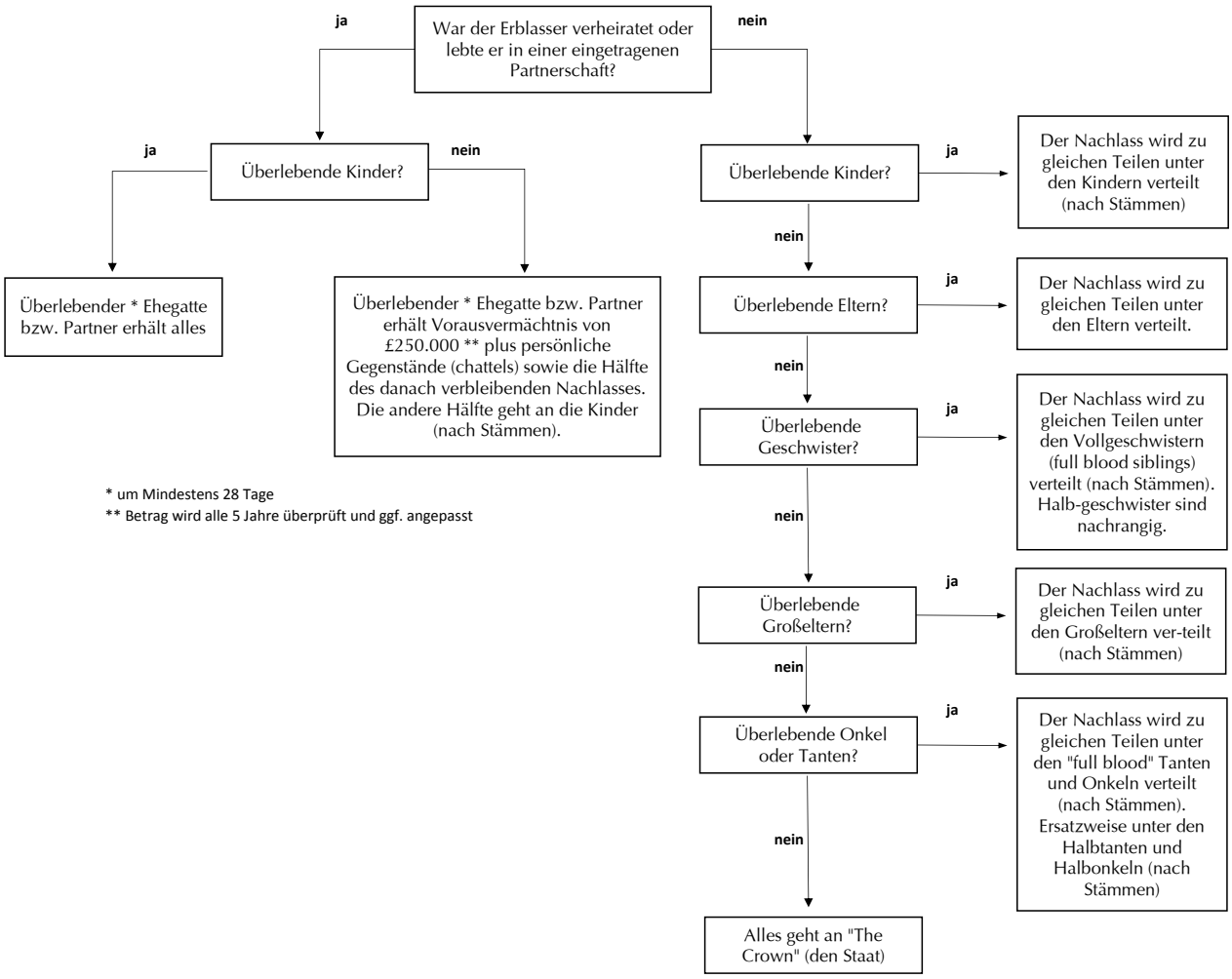

* um Mindestens 28 Tage
** Betrag wird alle 5 Jahre überprüft und ggf. angepasst

Graf | Partners
GERMAN LAWYERS
& BRITISH SOLICITORS

Experten für internationales Erbrecht, Testamentsgestaltung und Cross-Border-Nachlassabwicklung

Weitere Informationen finden Sie auf unserer Kanzleiwebsite www.grafpartner.com
und auf unseren Online-Blogs www.crosschannellawyers.co.uk und www.cross-channel-lawyers.de